

Ficha Técnica

TORNEIRAS DE TANQUE

Localização no Website Tigre:

Produtos ▶ Obras e Reformas ▶ Torneiras ▶ Torneiras para Área de Serviço

Função:

Regular ou interromper o fluxo de água proveniente da rede hidráulica.

Aplicação:

Na posição horizontal (paredes) para uso em Tanques.



Linha: Tigre Cross

1. CARACTERÍSTICAS TÉCNICAS:

- Composição: ABS, polipropileno e elastômeros, componentes cromados podem apresentar ligas de cobre, níquel e cromo;
- Cor: Branco, Branco/Cromo;
- Para uso em água fria;
- Pressão de serviço: até 4,0 kgf/cm²;
- Condições de Uso: 38°C;
- Bitola: Torneira de parede: 1/2" (DN15) com bucha de adaptação para 3/4" (DN20);
- Vazão Mínima: 0,04L/s.

1.1 NORMAS DE REFERÊNCIA:

• Fabricação:

Fabricados em conformidade com as normas **NBR 10281** e **NBR ISO NM 7-1**.

2. BENEFÍCIOS:

Alta durabilidade e resistência: Feitos em plástico de engenharia ABS, material leve, durável, resistente a amassamentos e não enferruja;

Garantia das cores: Aplicação de Aditivo UV para a proteção da cor branca (por até 2 anos);

Fácil de instalar: Instalação rápida, dispensa o uso de ferramentas;

Versátil para usar: Volantes com Sistema Giro Fácil, que oferece leveza e ergonomia ao abrir e fechar a torneira e proporciona vazão

total de água a partir de 1/2 volta;

Estanqueidade: O sistema com anel deslizante garantem segurança contra vazamentos;

Higiene: Superfície interna 100% lisa não acumula sujeira e garante um produto mais higiênico que as torneiras em metal;

Qualidade Tigre: Produtos normatizados (NBR 10281 e NBR ISO NM 7-1) com a qualidade que só a Tigre pode oferecer.

PRINCIPAIS COMPONENTES:

Cada embalagem do produto contém:

Tanque 10 e 15cm		
Item	Quantidade	Descrição
1	1	Adaptador de mangueira
2	1	Porca de aperto do adaptador da mangueira
3	1	Canopla de acabamento
4	1	Registro
5	1	Adaptador (Bucha de Redução)

Tanque / Máquina		
Item	Quantidade	Descrição
1	1	Adaptador de mangueira
2	1	Porca de aperto do adaptador da mangueira
3	1	Canopla de acabamento
4	1	Registro
5	1	Adaptador (Bucha de Redução)

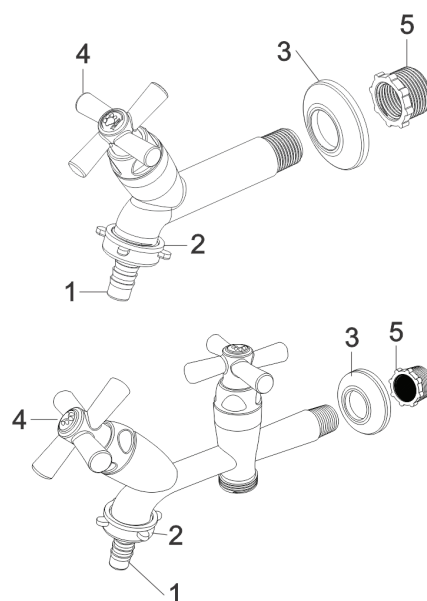

3. INSTRUÇÕES:

3.1 MONTAGEM DA TORNEIRA DE TANQUE:

1. Antes de instalar a torneira, deixe correr a água para remover a sujeira da tubulação;
2. Feche o registro geral e limpe o local onde está instalada a torneira.
3. Passe a fita veda rosca Tigre (vendido separadamente) na conexão de entrada, 3 a 4 voltas são suficientes. Utilize o adaptador 1/2" para 3/4" caso seja necessário.
4. Rosqueie a torneira manualmente à parede;
5. Abra o registro geral. Sua torneira Tigre está pronta para uso.

3.2 INSTALAÇÃO DO KIT REPARO:

Para manutenção das torneiras seguir os seguintes passos:

Com o registro geral hidráulico fechado, retire o volante (8) puxando-o com cuidado, em seguida desrosqueie a porca do reparo (7) com as mãos e desrosqueie o reparo (6) que está instalado no produto.

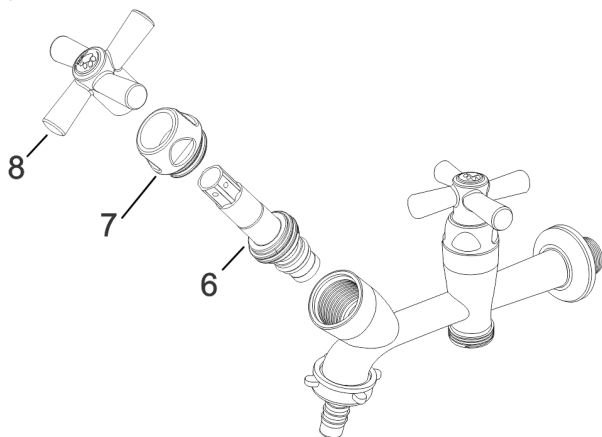

Monte o novo reparo (6) rosqueando o mesmo ao corpo da torneira, após monte a porca do reparo (7) apertando o mesmo com as mãos, em seguida instale o volante (8) posicionando-o corretamente no reparo e pressionando para a fixação.

O reparo para a manutenção da torneira pode ser adquirido junto a lojas conveniadas da Tigre.

3.3 TRANSPORTE E MANUSEIO:

- Deve-se evitar impactos fortes e atritos;
- Nas operações de carregamento e descarregamento deve-se evitar choques, batidas e atrito das embalagens para prevenir quebras;
- Estocar o produto em ambiente coberto e ventilado.

3.4 GARANTIA / CUIDADOS:

A TIGRE assegura este produto contra eventuais defeitos de fabricação pelo prazo de 1 ano, sendo que a responsabilidade do fabricante restringe-se somente a substituição do componente ou produto. Essa garantia é válida a partir da data de aquisição comprovado pela data de emissão do comprovante fiscal de venda ao consumidor.

Não são cobertos pela garantia:

- Peças perdidas;
- Peças danificadas pelo manuseio ou instalação;
- Peças danificadas pelo desgaste natural ao uso como vedações;
- Instalação incorreta do produto;
- O uso de produtos abrasivos e de limpeza contendo líquidos / pasta corrosivas;
- Danos causados ao produto pela limpeza que contenham produtos corrosivos, ou limpeza com materiais abrasivos e instalação em ambientes com atmosfera agressiva;
- Aplique apenas o torque necessário para abrir e fechar (sem excessos) para maior durabilidade do conjunto;

Informações Importantes:

1. Leia atentamente as instruções de instalação e uso do produto.
2. Para o atendimento em garantia é obrigatória a apresentação do comprovante fiscal de venda ao consumidor.
3. Eventuais despesas de transporte para entrega e retirada de produtos em garantia, correrão por conta do proprietário.

4. ITENS DA LINHA:

Torneira Para Tanque/Máquina Tigre Cross



Branco



Branco/Cromo

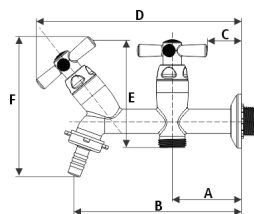

Cotas	Dimensões (mm)
A	65
B	156
C	33
D	188
E	97
F	128

Torneira 10cm Tanque Bico Mangueira Tigre Cross



Branco



Branco/Cromo

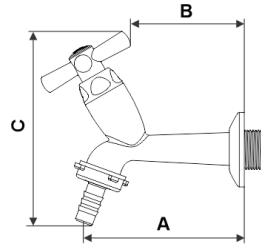

Cotas	Dimensões (mm)
A	103
B	73
C	104

Torneira 15cm Tanque Bico Mangueira Tigre Cross



Branco



Branco/Cromo

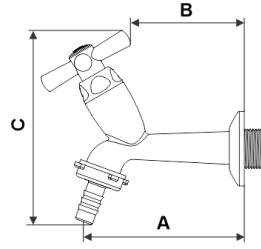

Cotas	Dimensões (mm)
A	153
B	123
C	104

5. TABELA DE CÓDIGOS:

Código	Produto
300000453	Torneira Para Tanque/Maquina Tigre Cross Branca 1/2" - 3/4"
300000454	Torneira Para Tanque/Maquina Tigre Cross Branca/cromo 1/2" - 3/4"
300000455	Torneira 10cm Tanque Bico Mangueira Tigre Cross Branca 1/2"
300000456	Torneira 10cm Tanque Bico Mangueira Tigre Cross Branca/cromo 1/2"
300000457	Torneira 15cm Tanque Bico Mangueira Tigre Cross Branca 1/2"
300000458	Torneira 15cm Tanque Bico Mangueira Tigre Cross Branca/cromo 1/2"
300000450	Reparo P/ Torneira Tigre Cross Branco
300000452	Reparo P/ Torneira Tigre Cross Cromado